



BARKE

EDELLEEN MALLASTAJIEN SUOSIKKI

- Korkea HL-paino, alhainen valkuaispitoisuus
- Menestyy hyvin koko viljelyalueella
- Mallastusominaisuudet, joita muut tavoittelevat

Kasvu aika

Barke on melko myöhäinen, sen kasvu aika on 94 päivää. Se on kaksi päivää Scarlettia myöhäisempi ja kolmisen päivää NFC Tippleä aikaisempi.

Sato

Barke on melko satoisa mallasohra.

Korsi

Barken lakoprosentti on samalla tasolla kuin monilla muilla yleisillä mallasohrilla. Korsi on kuitenkin pidempi kuin muilla lajikkeilla, mikä on eduksi kuivissa oloissa.

Taudinkestävyys

Barkessa ei ole esiintynyt härmää. Verkkolaikun ja rengaslaikun kestävyys on hyvä.

Sadon laatu

Barke on isojuväinen ja erittäin korkean hehtolitrapainon omaava lajike. Barken valkuaispitoisuus on virallisissa lajikekokeissa n. 12%.

Käyttötarkoitus

Mallastuotanto

Viljelysuositus

Suosittelaa vyöhykkeille I – II

Maaperä

Barke on varma sadontuottaja hyvin kalkituilla kivennäis- ja savimailla. Happamuudesta kärsiville maille suosittelemme Saana-ohraa.

BARKE

VILJELYOMINAISUUDET

MTT, Ohra, 2006 - 2013, Viralliset kokeet
Estimoidut lajikekeskiarvot, mittarilajike: NFC TIPPLE

Lajike	Sato kg/ha	Suhdeluku	Kasvuaika pv	Lämpösumma	Lako-%	Pituus cm	Täysjyvä >2.5 mm%
NFC TIPPLE	5700	100	96,2	966	9	67	96,8
POLARTOP		90 ***	88,4 ***	881 ***	17	83 ***	
SAANA ^{BOR}		82 ***	90 ***	893 ***	26 **	69	91,1 *
SCARLETT		90 ***	90,7 ***	905 ***	24 ***	68	95,6
MARTHE		95 *	92,8 ***	936 ***	20 **	69 *	93,2 *
XANADU		93 ***	92,9 ***	934 ***	12	69 *	96,3
PRESTIGE		88 ***	93,3 ***	935 ***	16	70 *	97,5
ANNABELL ^{BOR}		96 *	93,7 ***	945 ***	17 *	70 ***	92,4 **
FAIRYTALE ^{BOR}		106 **	94 ***	948 **	18 *	71 ***	88,3 ***
BARKE		93 *	94,1 **	948 *	14	73 ***	93,8
AMBER		98	94,3 ***	951 *	17 *	70 ***	92,7 *
HARBINGER ^{BOR}		99	94,5 ***	954 *	9	68	95,7
PROPINO		101	95,3 o	966	12	73 ***	97,3

LAATUOMINAISUUDET

MTT, Ohra, 2006 - 2013, Viralliset kokeet
Estimoidut lajikekeskiarvot, mittarilajike: NFC TIPPLE

Lajike	Tjpp g	Hlp kg	Valk.-%
NFC TIPPLE	52,9	67,1	10,8
POLARTOP	44,2 ***	64,6 ***	13,1 ***
SAANA ^{BOR}	48,7 ***	67,2	12,6 ***
SCARLETT	45,6 ***	68,5 ***	12,2 ***
MARTHE	46,1 ***	67,8 *	11,9 ***
XANADU	47,8 ***	67,1	12,3 ***
PRESTIGE	50,4 ***	68,2 *	12 ***
ANNABELL ^{BOR}	44 ***	66,3 *	11,4 ***
FAIRYTALE ^{BOR}	44,3 ***	67,3	11 o
BARKE	50,3 ***	69,2 ***	12,3 ***
AMBER	49,4 ***	67,9 *	11,4 ***
HARBINGER ^{BOR}	48,5 ***	68,2 **	11,5 ***
PROPINO	53,5	66,6	11,4 ***

Sato eri maalajeilla (kg/ha)

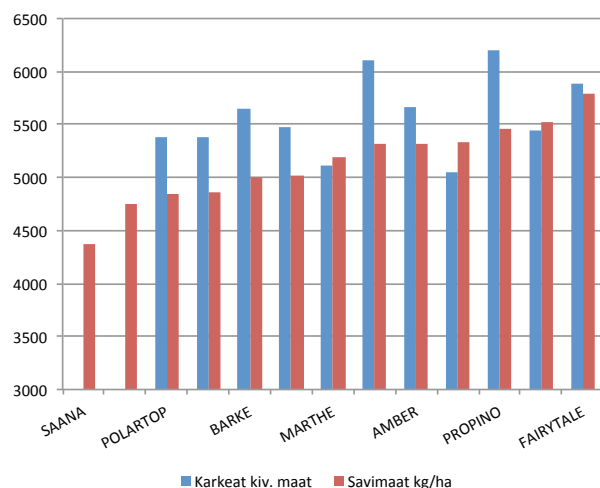

Hehtolitrapaino (hlp/kg)

